TAREFA 5 – REMOTE DESKTOP

Remote Desktop Protocol (RDP)

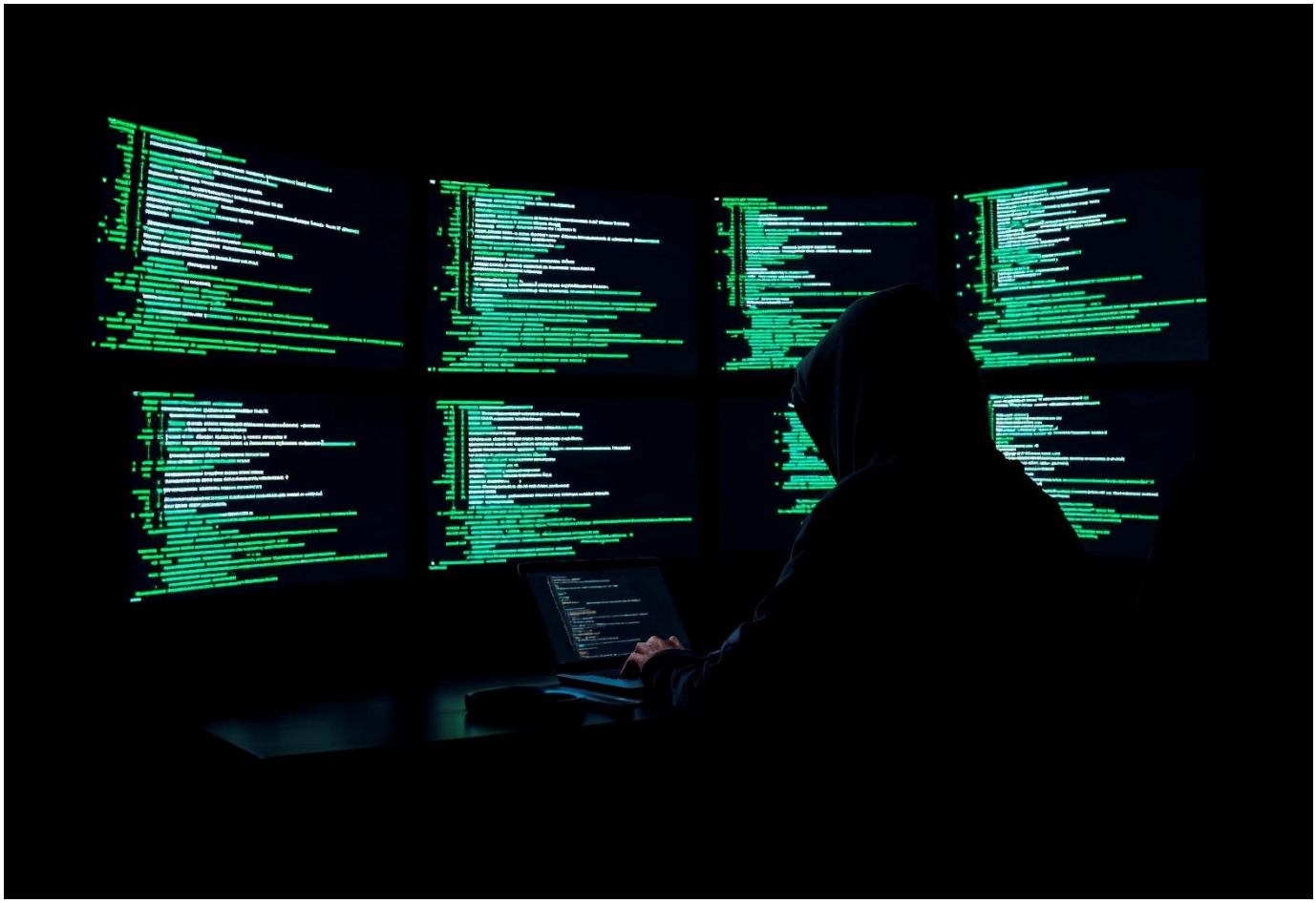

Elaborado por: Nelson Rodrigues

Data: 07 de abril de 2026

© 2026 **Nelson Rodrigues**

Índice

Configuração do Servidor (Windows Server) 3
Instalação do Role de Remote Desktop Services: 3
Configuração de Políticas de Grupo (GPO): 4
Atualização das Políticas e Permissões de Grupo: 4
Acesso via Cliente RDP 5
Execução do Cliente: 5
Estabelecimento da Ligação: 6
Gestão do Certificado de Segurança: 7

Bruno Faria

Configuração do Servidor (Windows Server)

Para permitir que múltiplos utilizadores se liguem simultaneamente e tenham as permissões corretas, sigam estes passos:

Instalação do Role de Remote Desktop Services:

- No Server Manager, adicione o Role de Remote Desktop Services.
- Selecione, no mínimo, o Role Service: Remote Desktop Session Host.
- Nota Importante: Após a instalação, é obrigatório efetuar um reboot ao servidor.

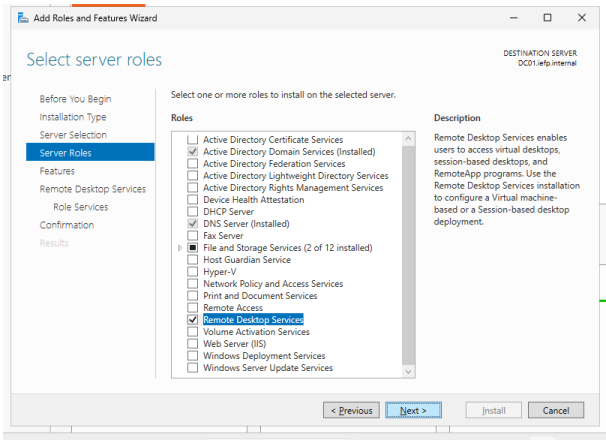

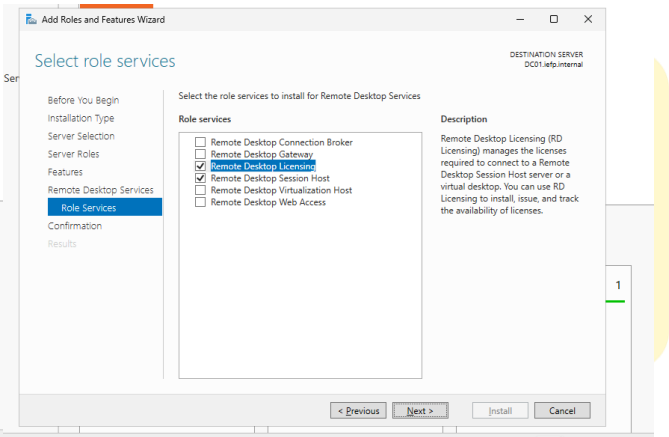

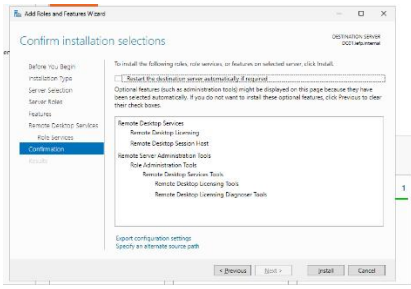

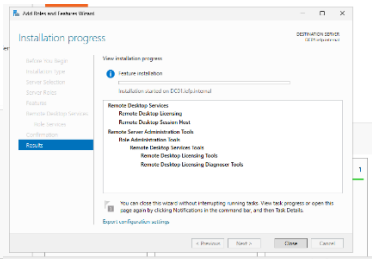

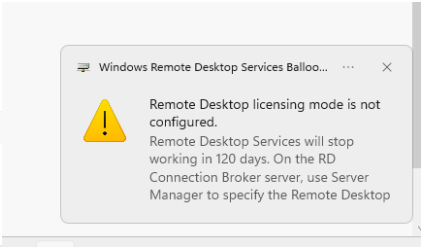

Configuração de Políticas de Grupo (GPO):

- Abra o Group Policy Management.
- Navegue até ao domínio (ex: iefp.internal) e edite a Default Domain Controllers Policy.
- Siga o caminho: *Computer Configuration* > *Policies* > *Windows Settings* > *Security Settings* > *Local Policies* > *User Rights Assignment*.
- Localize e edite a política: Allow log on through Remote Desktop Services.
- Ative a definição e clique em Add User or Group para adicionar os grupos pretendidos (ex: IEFP colaboradores).

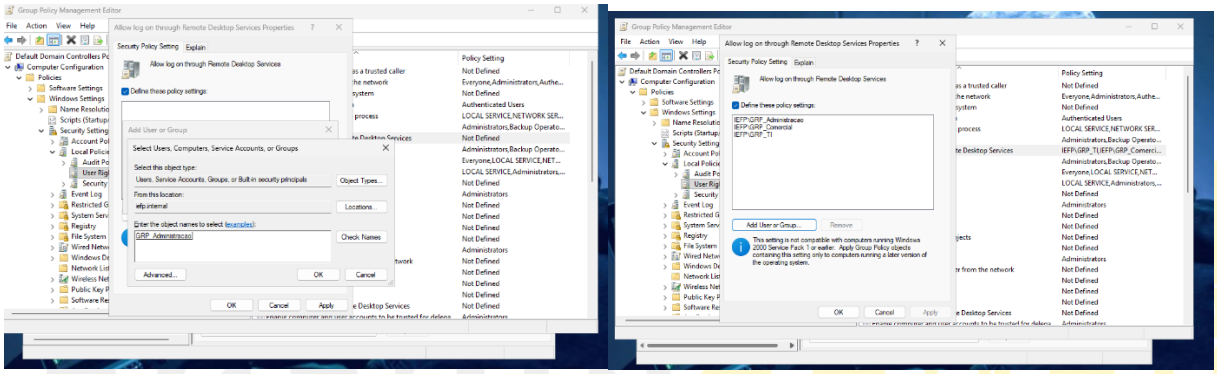

Atualização das Políticas e Permissões de Grupo:

- Abra o Terminal (linha de comandos) e execute o comando: gpupdate /force para aplicar as alterações imediatamente.
- No Active Directory, certifique-se de que os grupos de utilizadores (ex: GRP_Portugal) são membros do grupo incorporado Remote Desktop Users.

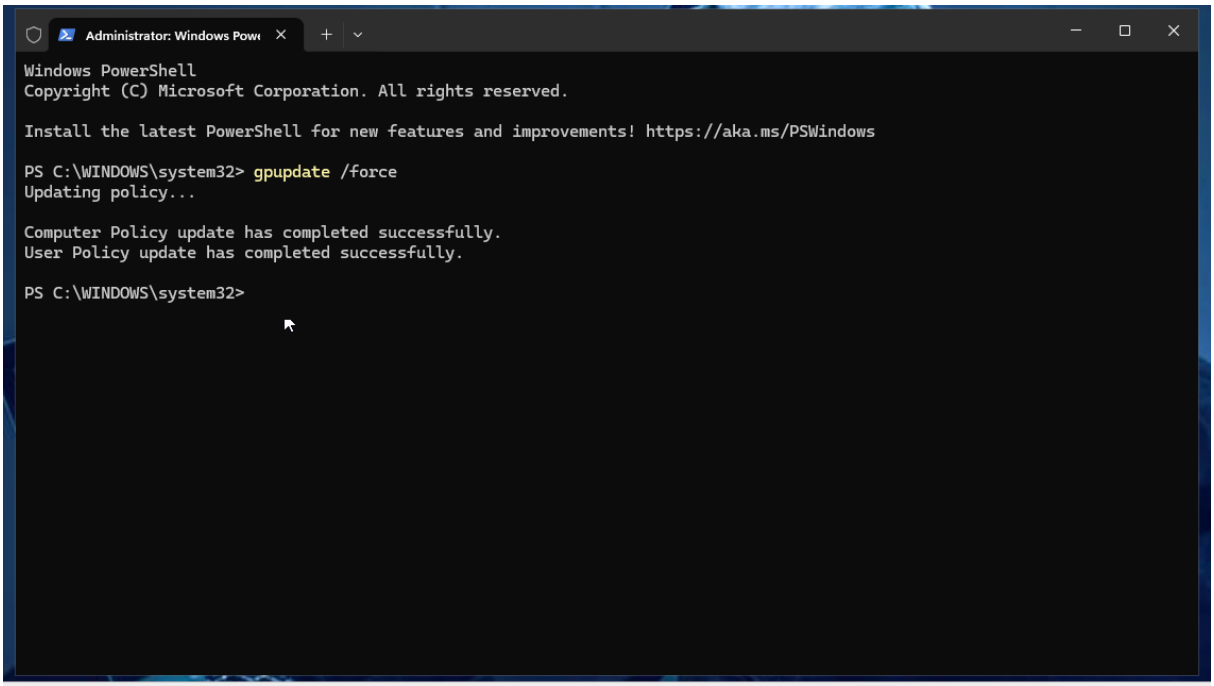

Acesso via Cliente RDP

Bruno Faria

Após configurar o servidor, proceda à ligação a partir de uma estação de trabalho:

Execução do Cliente:

- No Windows, procure por "Remote Desktop Connection" ou execute o comando mstsc no menu iniciar.

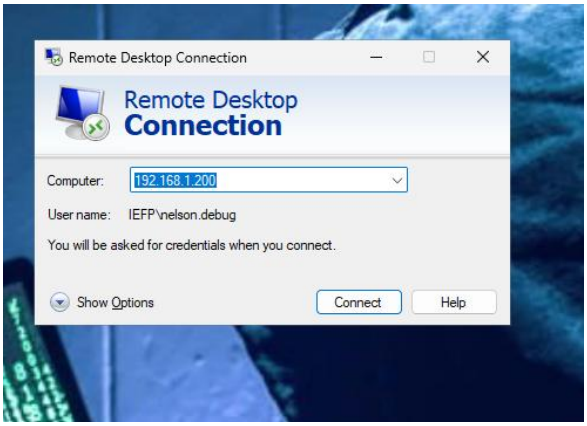

Estabelecimento da Ligação:

- Introduza o endereço IP do servidor (ex: 192.168.1.200) e clique em Ligar.
- Introduza as credenciais no formato: dominio\utilizador (ex: iefp\user) e a respetiva palavra-passe.

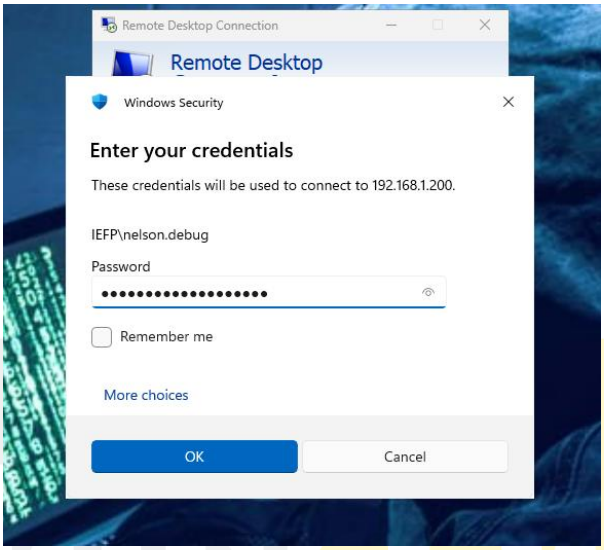

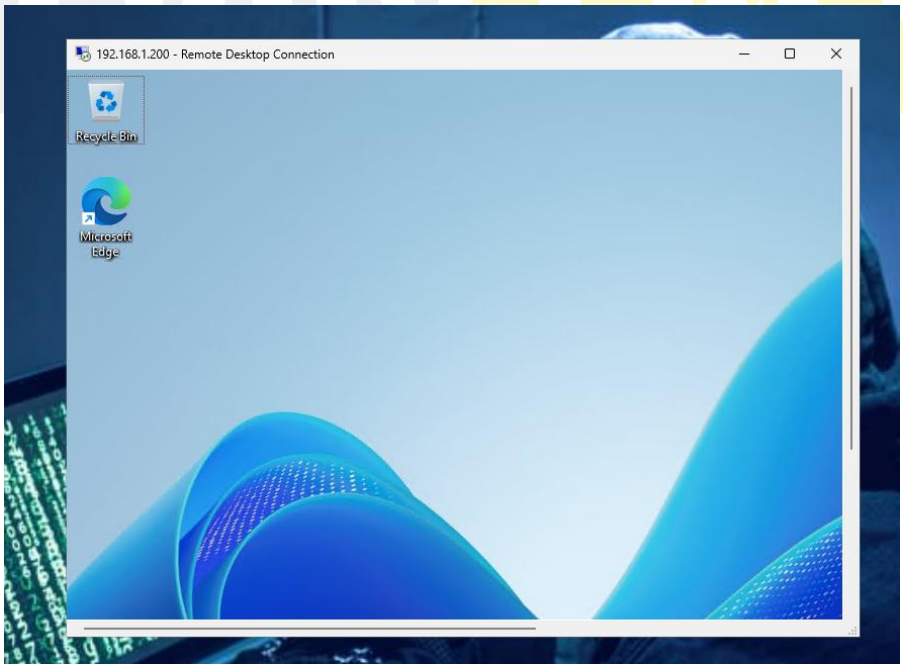

Gestão do Certificado de Segurança:

- Surgirá um alerta indicando que não é possível verificar a identidade do computador remoto devido ao certificado não ser de uma autoridade fidedigna.
- Clique em Sim para ignorar o alerta e prosseguir com a ligação.

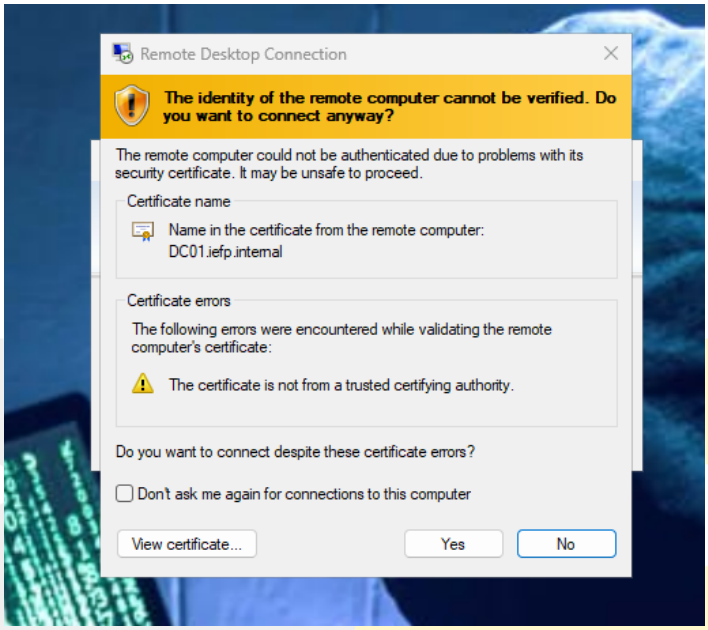

Nota: Em ambiente de produção, este alerta seria resolvido criando uma CA interna com o role Active Directory Certificate Services (AD CS)

Elaborado: Nelson Rodrigues